

PLANTA BAIXA DE LOCALIZAÇÃO
 Atend. Imediato e Consultórios de Especialidades

OBSERVAÇÕES



OBRA: Hospital Santo Antônio Projeto Arquitetônico Executivo	ÁREA: 390,00m ² TERRAÇO
PROJETADA: Associação Educadora São Carlos AESC - Hosp. Santo Antônio	RCC:
PROJETADO: Associação Educadora São Carlos AESC - Hosp. Santo Antônio	DATA: 24/06/2008
RESPONSÁVEL TÉCNICO: Av.º Marcos Barboza - CREARIS 137.260	REVISÃO: 18/11/2011
PROJEÇÃO: Rua Marçal Fichens Reiter, nº 732 São Antônio da Paulistana/RS	ESCALA: 1/250
PROJEÇÃO: Av.º Jonas Badermann de Lemos - CREARIS 63.700 Av.º Paulo Amador - CREARIS 158.818.625 Av.º Hélio de Cássia - CREARIS 158.818.625 Av.º Hélio de Cássia - CREARIS 158.818.625 Av.º Av.º Paulo Lúcio	PROJEÇÃO: 01

PLANTA BAIXA DE LOCALIZAÇÃO
 Atend. Imed. de Urgência e Consult. Esp. Médicas

ARQUITECTURA PERIFÉRICA - DIREITOS AUTOMATEMENTE RESERVADOS CONFORME LEI 5.131/66.

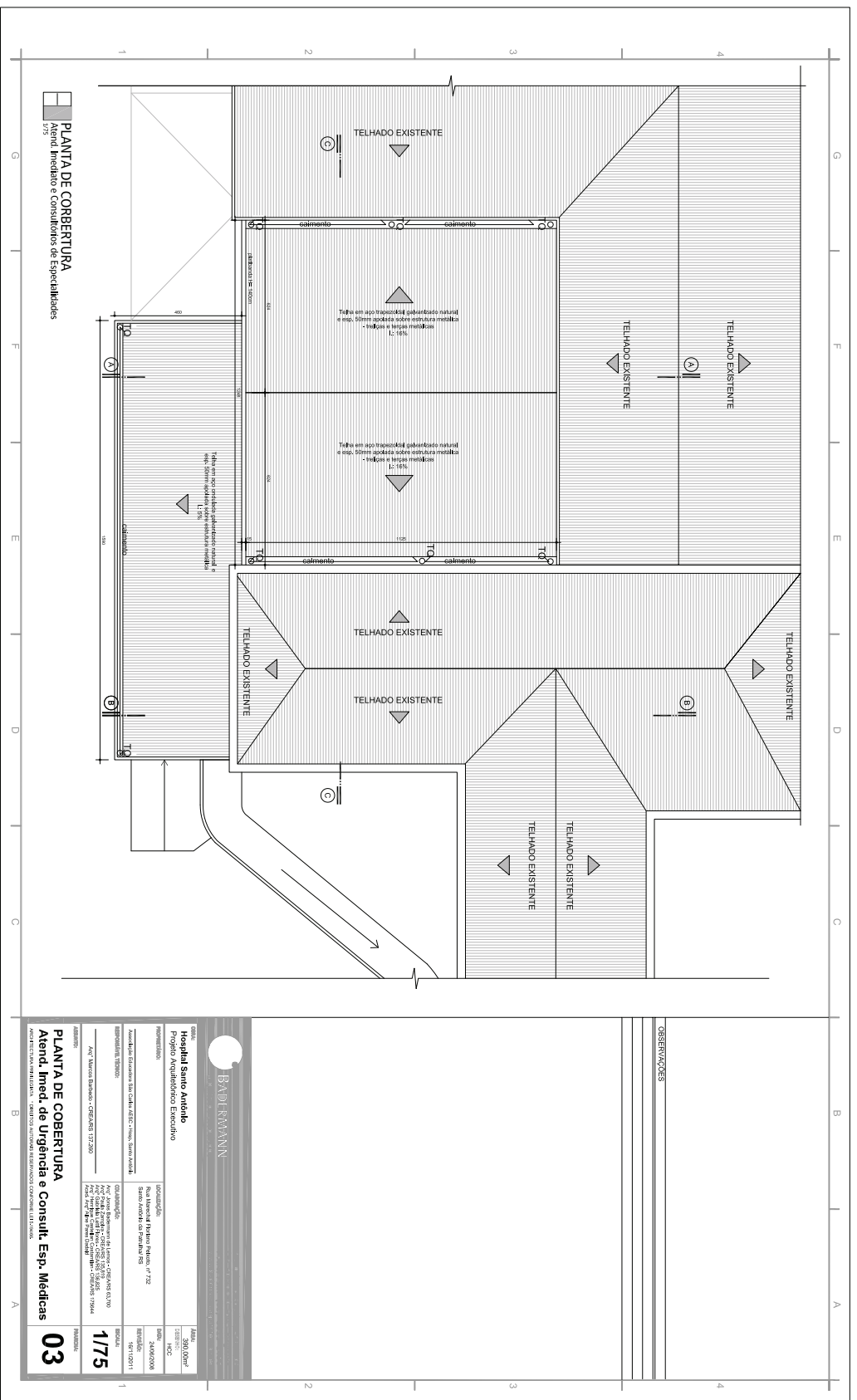

PLANTA DE COBERTURA
 Atend. Imediativo e Consultas de Especialidades

OBSERVAÇÕES

		HOSPITAL Santo Antônio Projeto Arquitetônico Executivo	
Avenida Espanhola S/N, Caixa Postal 1722 - Fátima, Santo Antônio - RS	Rua Nacional Padre Nuno, 1722 - Fátima, Santo Antônio - RS	Área: 330,00m ²	Data: 20/01/2011
Avenida Espanhola S/N, Caixa Postal 1722 - Fátima, Santo Antônio - RS	Rua Nacional Padre Nuno, 1722 - Fátima, Santo Antônio - RS	Escala: 1/75	Data: 16/12/11
Avenida Espanhola S/N, Caixa Postal 1722 - Fátima, Santo Antônio - RS	Rua Nacional Padre Nuno, 1722 - Fátima, Santo Antônio - RS	03	

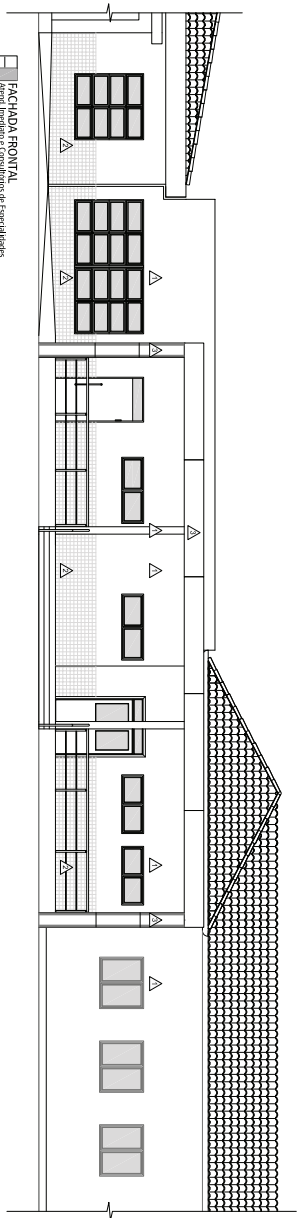

FACHADA FRONTAL
 04
 Aspecto Medidas e Condições de Especialidades

▲ REVESTIMENTO EXTERNO DE FACHADA, acabamento final semina-entfer
 argilosa e heterométrica para uso externo - Cor: sidiñi - FINTILHA ACERILCO
 ACERTINADO.
 ▲ REVESTIMENTO EXTERNO DE FACHADA, acabamento final revestimento em
 placas cerâmicas 10x10 em alvenaria estrutural cor a sidiñi.
 ▲ REVESTIMENTO EXTERNO DE FACHADA, tipo de alvenaria estrutural branco

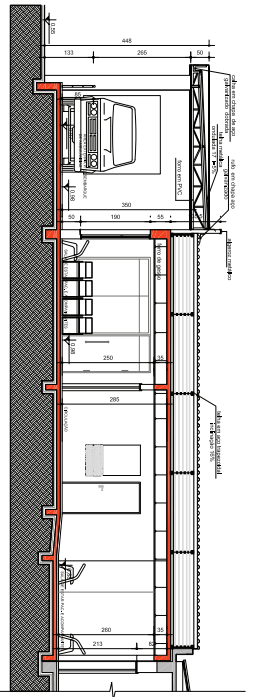

CORTE AA
 02
 Aspecto Medidas e Condições de Especialidades

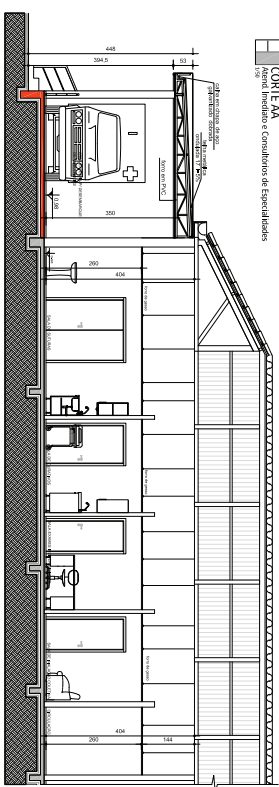

CORTE BB
 02
 Aspecto Medidas e Condições de Especialidades

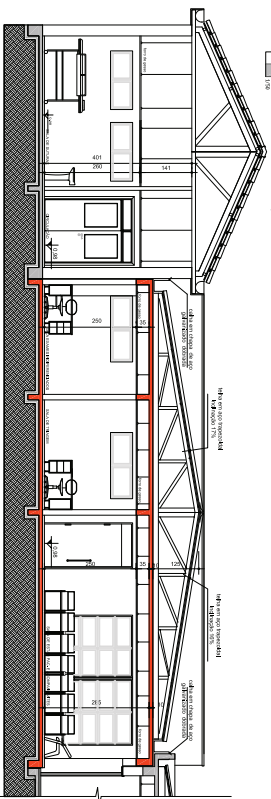

CORTE CC
 02
 Aspecto Medidas e Condições de Especialidades

REVISÕES

 E&C ENGENHARIA	
Hospital Santo Antônio Projeto arquitetônico executado	
Rua Santa Helena, 100 - Jd. Santa Helena - Foz de Iguaçu - Paraná - Brasil - CEP: 85800-000 Fone: (41) 3333-1111 - Fax: (41) 3333-1112 E-mail: contato@ecengenharia.com.br	Rua Santa Helena, 100 - Jd. Santa Helena - Foz de Iguaçu - Paraná - Brasil - CEP: 85800-000 Fone: (41) 3333-1111 - Fax: (41) 3333-1112 E-mail: contato@ecengenharia.com.br
Responsável Técnico: Eng.º Cristiano de Souza CREA: 107.248/PR-1	Responsável Técnico: Eng.º Cristiano de Souza CREA: 107.248/PR-1
Data: 10/2011	Escala: 1/50
CORTES FACHADA Atenção, Imagem de Urgência e Consult. Esp. Medidas	
04	

