

1 IMPLANTAÇÃO ESCOLA TIPO

NOTA :
 1 - A IMPLANTAÇÃO APRESENTADA É APENAS SUGESTIVA EM UM TERRENO ESPECÍFICO COM DIMENSÕES DE 80x80M. NECESSÁRIO SE FAZ APRESENTAR PROJETO ESPECÍFICO DE IMPLANTAÇÃO LEVANDO EM CONSIDERAÇÃO OS ASPECTOS DE:
 - DIMENSÕES DO TERRENO,
 - ORIENTAÇÃO DO SOL E DOS VENTOS DOMINANTES,
 - TOPOGRAFIA.
 2 - QUALQUER ALTERAÇÃO DO PROJETO ARQUITETÔNICO E/OU DOS COMPLEMENTARES DE CONDIÇÕES DE IMPLANTAÇÃO DEVE SER COMUNICADA E ENCAMINHADA AO FUNDOSOLA PARA APROVAÇÃO.

ORIENTAÇÃO SOLAR ADEQUADA

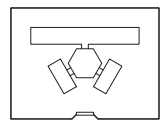

Ministério da Educação FADE <small>Fundo Estadual de Ações Educativas</small>	
ESPAÇO EDUCATIVO URBANO II - 06 SALAS DE AULA	
DESCRIÇÃO:	DIVERSOS
PROPOSTA:	PARQUE DE FORTALECIMENTO PARA A ESCOLA - FUNDECOBA
EXETERES DO PROJETO:	ARQUITETO TOMAZZO UETA
RESPONSÁVEL TÉCNICO:	QUESTAS SILVEIRA
PROFESSOR:	
AUTOR DO PROJETO:	UNO EMB 2-2P
AUTOR DO PROJETO:	UNO EMB 2-2P
REP. TÉCNICO:	
DATA:	08/11/2017
ARQUITETURA	PROPOSTA DE IMPLANTAÇÃO
ARQ	01/16
VERSÃO:	DATA: 08/11/2017 FOLHA: 1 DE 16 DESENHO: 1/16

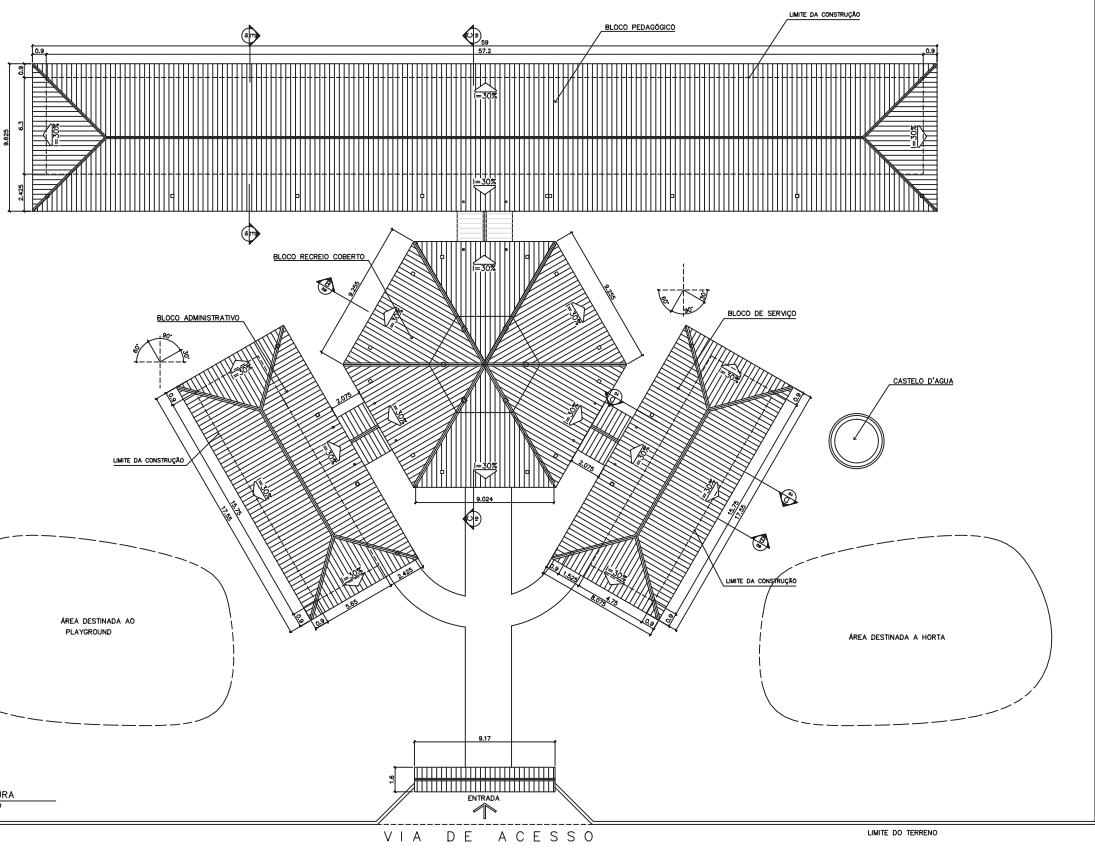

ÁREA ESTIMADA DE COBERTURA	
BLOCO PEDAGÓGICO:	540,00 m ²
BLOCO ADMINISTRATIVO:	150,60 m ²
BLOCO SERVIÇO:	150,60 m ²
PÁTIO CENTRAL:	243,80 m ²
PASSARELAS:	47,30 m ²
PORTICO ENTRADA:	5,50 m ²
TOTAL:	1137,80 m²

Ministério da Educação FUNDE <small>Fundo Especial de Manutenção da Educação</small>	
ESPAÇO EDUCATIVO URBANO II - DE SALAS DE AULA	
ENGENHEIRO	ENGENHEIRO
PROPRIETÁRIO	FUNDO DE FORTALECIMENTO PARA A ESCOLA - FUNDESCOLA
AUTOR DO PROJETO	WANDERLEI TORRESZ LIMA
RESPONSÁVEL TÉCNICO	WANDERLEI TORRESZ LIMA
PROPRIETÁRIO	
AUTOR DO PROJETO	WANDERLEI TORRESZ LIMA
AUTOR DO PROJETO	WANDERLEI TORRESZ LIMA
RESP. TÉCNICO	
DATA	ÁREA

1 COBERTURA
ESCALA 1:100

ARQ	ARQUITETURA	PROVA
	PLANTA DE COBERTURA	
FECHA	ESCALA	FOLHA
01/2016	1:100	02/16

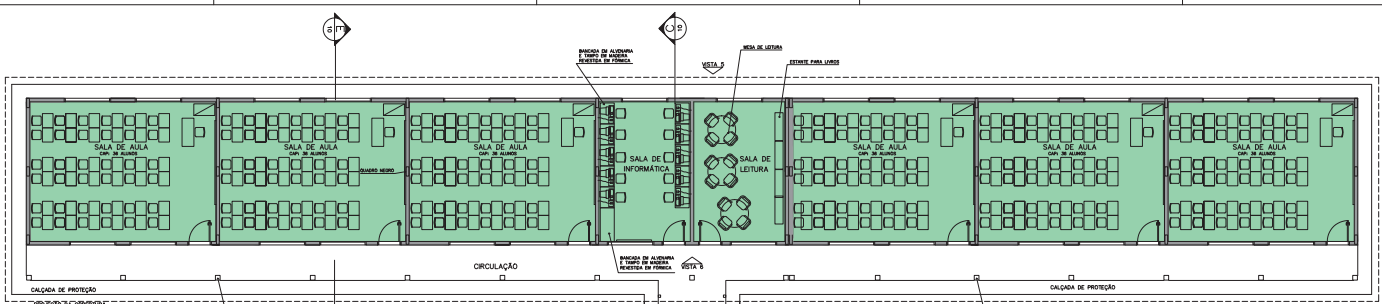

- LEGENDA**
- BLOCO PEDAGÓGICO
 - BLOCO ADMINISTRATIVO
 - BLOCO DE SERVIÇO

ÁREAS:
 BLOCO ADMINISTRATIVO - 74,81m²
 BLOCO SERVIÇO - 74,81m²
 BLOCO PEDAGÓGICO - 360,36m²
 RECREIO COBERTO - 175,35m²
 SUB TOTAL - 685,33m²
 CIRCUL. ADMINISTRATIVO - 23,86m²
 CIRCUL. SERVIÇO - 23,86m²
 CIRCUL. PEDAGÓGICO - 87,26m²
 PASSARELAS - 33,69m²
 SUB TOTAL - 168,67m²
 ÁREA CONSTRUIDA - 854,00m²

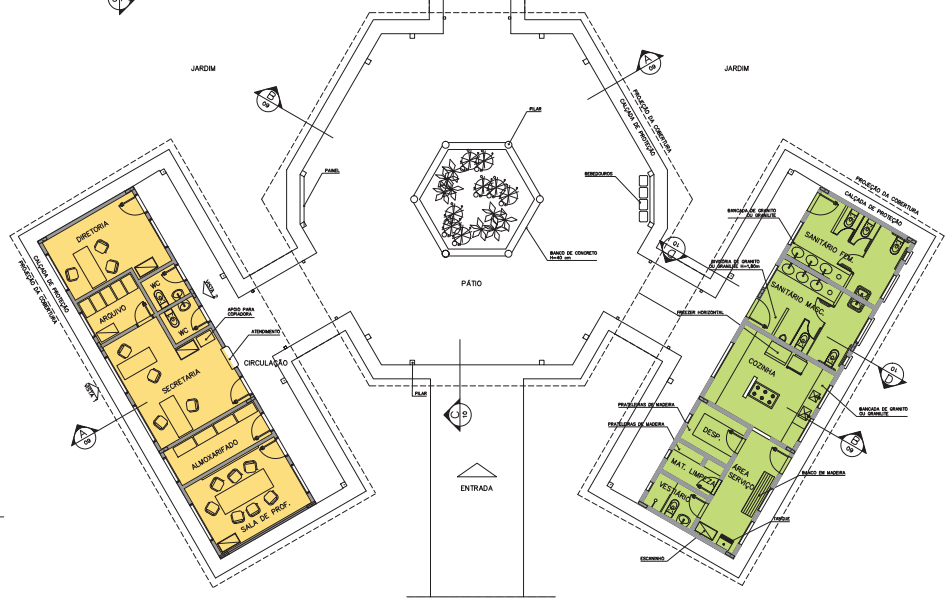

1 IMPLANTAÇÃO
 ESCALA 1:75

Ministério da Educação FADE <small>Projeto Movimento de Fortalecimento</small>	
ESPACIO EDUCATIVO URBANO II - 06 SALAS DE AULA	
ENCOMENDADO: FUNDO DE FORTALECIMENTO PARA A ESCOLA - FUNDECOLA	
AUTORES DO PROJETO: MARCELO TOMAZZO LUISA GUSTAVO SILVEIRA	
RESPONSÁVEL TÉCNICO: _____	
PROPRIETÁRIO: _____	
AUTOR DO PROJETO: GREG NABI D'AVILA	
AUTOR DO PROJETO: GREG NABI D'AVILA	
RESP. TÉCNICO: _____	
ALFO	CREA
ARQUITETURA	
FOLHA	
ARQ	
LAYOUT - GERAL	
03	
REVISÃO: 01-2008	DATA: MAR/2008
ESCALA: 1:75	DESENHO: _____
VERSO	RETO

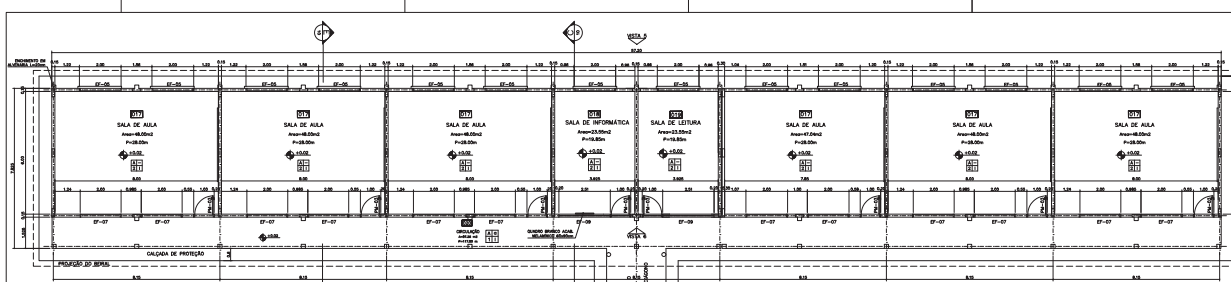

NOTAS:

- NÃO TRAR MEDIDA EM ESCALA. CONTER DIMENSÕES EM LUGAR
- VERIFICAR POSIÇÃO EXATA DOS PLANOS NO PROJETO ESTRUTURAL
- VERIFICAR DETALHES CONSTRUTIVOS PERTINENTES AO PROJETO DE DETALHAMENTO
- EM CASO DE CONFLITO DE INFORMAÇÕES ENTRE O PROJETO ORÇADO E O CADASTRO DE ESPECIFICAÇÕES, PREVALERÁ A INFORMAÇÃO CONTIDA NO DESENHO

QUADRO DE VENTILAÇÃO E ILUMINAÇÃO

ESPECÍFICO	QTD.	ESP. (m²)	ÁREA FND. (m²)	ÁREA VENTILAÇÃO (m²)	ÁREA ILUMINAÇÃO (m²)
1	10	1,00	10,00	10,00	10,00
2	10	1,00	10,00	10,00	10,00
3	10	1,00	10,00	10,00	10,00

- ESPECIFICAÇÕES:**
- PISO**
- CERÂMICA PE 40x40x10mm
 - CIMENTADO DESDEMPENADO
- PAREDE**
- PINTURA ACRÍLICA
 - PINTURA ACRÍLICA COM BARRA EM CERMICA PE 3 1/2" x 1 1/2" x 1/2"
 - CERÂMICA PE 3 1/2" x 1 1/2" x 1/2"
- TETO**
- PINTURA ACRÍLICA SOBRE BRANCO
 - TELHADO APARENTE COMPACTO
 - COBERTURA ADOTADA (APO DO MADEIRO)
- RODAPE**
- CERÂMICA PE 4 x 8cm

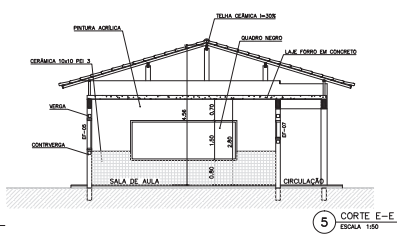
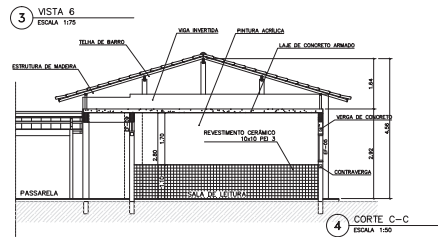
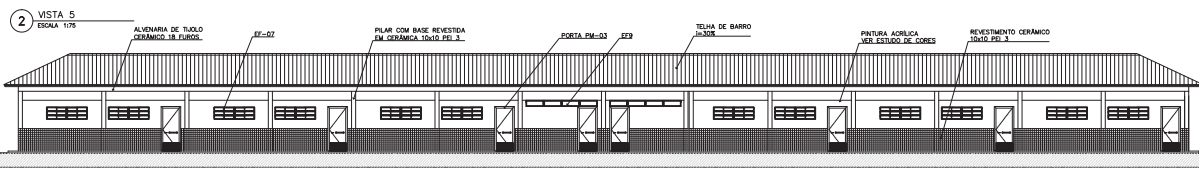
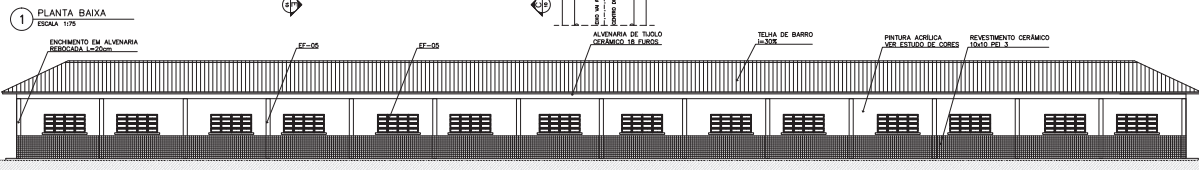

QUADRO DE ESQUADRIAS

QUANTIDADE	ESPECIFICAÇÃO	UNIDADE	VALOR UNITÁRIO	VALOR TOTAL
10	10x10 PE 3	m²	1,00	10,00
10	10x10 PE 3	m²	1,00	10,00
10	10x10 PE 3	m²	1,00	10,00

Ministério da Educação FINEC

ESPAÇO EDUCATIVO URBANO II - DE SALAS DE AULA

PROFESSOR: _____

DIRETOR: _____

PROFESSOR: FUNDO DE FORTALECIMENTO PARA A ESCOLA - FINEC/UEA

ÁREA DO PROJETO: BLOCO PEDAGÓGICO

RESPONSÁVEL TÉCNICO: _____

PROFESSOR: _____

AUTOR DO PROJETO: ENG. MAR 2º ET

ÁREA DO PROJETO: ENG. MAR 2º ET

RESP. TÉCNICO: _____

ARQUITETURA

BLOCO PEDAGÓGICO

PLANTA BAIXA, CORTES E VISTAS

04/14

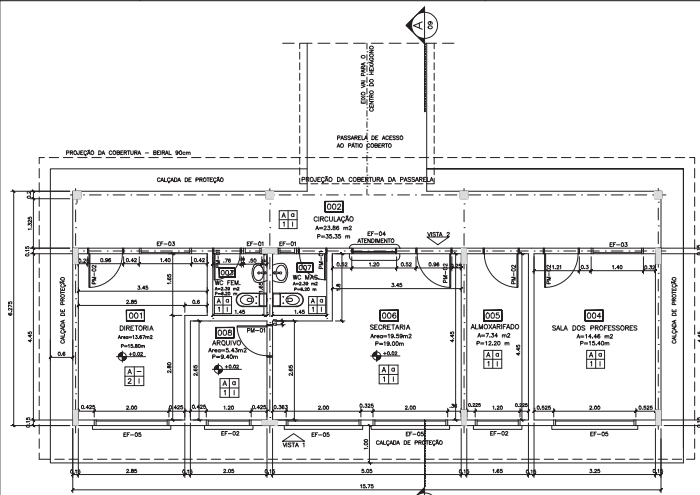

1 PLANTA BAIXA
ESCALA 1:50

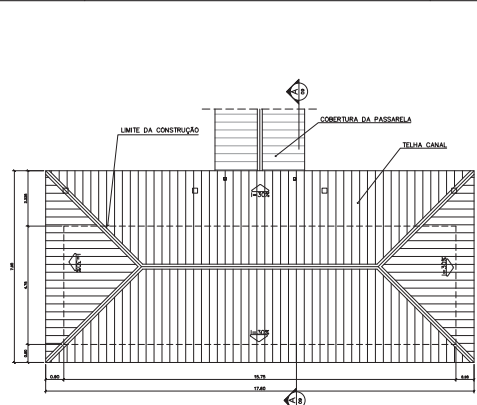

2 PLANTA DE COBERTURA
ESCALA 1:75

ESPECIFICAÇÕES:

PIED
A CERÂMICA PEI 4 30x30 cm
B CIMENTADO DESEMPENADO

PAREDE
1 PINTURA LATEX ACRILICA
2 PINTURA ACRILICA COM BARRA EM CERÂMICA PEI 3 10x10 cm H= 1,10 cm
3 CERÂMICA PEI 3 10x10 cm ATE O TETO

TETO
1 PINTURA ACRILICA SOBRE REBOCO
2 TELHADO APARENTE CONFORME COBERTURA ADOTADA (AÇO OU MADEIRA)

RODAPE
C CERÂMICA PEI 4 H= 8cm

QUADRO DE VENTILAÇÃO E ILUMINAÇÃO

ADMINISTRATIVO	ESPAÇO	ÁREA PISO	ÁREA VENTILADA	ÁREA ILUMINADA
001	Corredor	1,00 m ²	0,50 m ²	0,50 m ²
002	Escal. Externa	0,50 m ²	0,25 m ²	0,25 m ²
003	Sala Diretoria	14,50 m ²	7,25 m ²	7,25 m ²
004	Arquivo	7,50 m ²	3,75 m ²	3,75 m ²
005	Secretaria	10,50 m ²	5,25 m ²	5,25 m ²
006	Almoarifado	14,50 m ²	7,25 m ²	7,25 m ²
007	Sala dos Professores	15,50 m ²	7,75 m ²	7,75 m ²
008	Passarela	0,50 m ²	0,25 m ²	0,25 m ²
009	Total	64,00 m ²	32,00 m ²	32,00 m ²

NOTAS:

- NÃO TIRAR MEDIDAS EM ESCALA, CONFERIR DIMENSÕES IN LOCO
- VERIFICAR POSIÇÃO EXATA DOS PILARES NO PROJETO ESTRUTURAL
- VERIFICAR DETALHES CONSTRUTIVOS PERTINENTES NO PROJETO DE DETALHAMENTO
- EM CASO DE CONFLITO DE INFORMAÇÕES ENTRE O PROJETO GRÁFICO E O CADRÃO DE ESPECIFICAÇÕES, PREVALECE A INFORMAÇÃO CONTIDA NO DESENHO

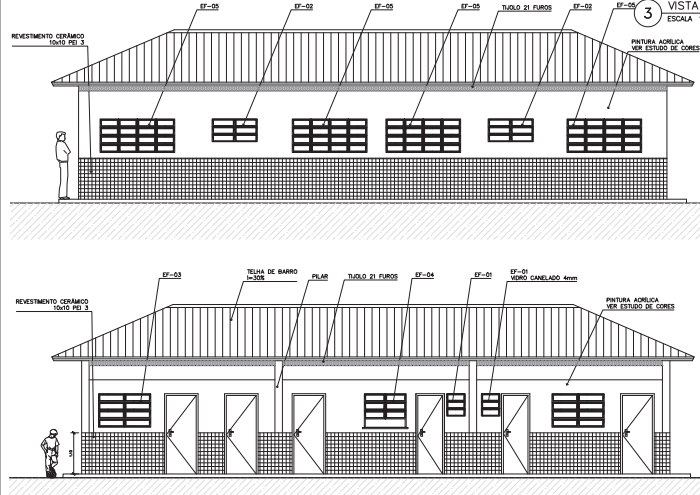

3 VISTA 1
ESCALA 1:50

4 VISTA 2
ESCALA 1:75

QUADRO DE ESQUADRIAS

CODIGO	QUANT.	LOCAL DE APLICAÇÃO	ANCHO (cm)	COMPR. (cm)	ALTEZA (cm)	TIPO	MATERIAL ESQUADRIA	VORNO	ÁREA DA ESQUADRIA	ÁREA DA ESCADRIA
EF-01	07	REDE AER. SUSTENT. SUPERIOR	1,00	0,50	0,60	Alum. Anodizado e vidro	Ferro	Formatado Avon	0,30	2,10
EF-02	06	REDE AER. SUSTENT. INFERIOR	1,00	0,50	0,60	Alum. Anodizado e vidro	Ferro	Formatado Avon	0,30	2,10
EF-03	06	REDE AER. SUSTENT. INTERMEDIÁRIA	1,00	0,50	0,60	Alum. Anodizado e vidro	Ferro	Formatado Avon	0,30	2,10
EF-04	06	REDE AER. SUSTENT. INTERMEDIÁRIA	1,00	0,50	0,60	Alum. Anodizado e vidro	Ferro	Formatado Avon	0,30	2,10
EF-05	01	Divisorio	1,20	1,20	0,60	Alum. Anodizado e vidro	Ferro	Formatado Avon	1,00	1,00
EF-06	18	Divisorio, sem perfil e manivela	1,20	0,50	0,60	Alum. Anodizado e vidro	Ferro	Formatado Avon	1,80	20,40
EF-07	01	Divisorio	2,40	1,80	1,20	Alum. Anodizado e vidro	Ferro	Formatado Avon	2,20	2,20
EF-08	12	Barra de vidro	1,20	0,50	0,60	Alum. Anodizado e vidro	Ferro	Formatado Avon	1,20	14,40
EF-09	02	Luminária	0,30	0,30	0,60	Alum. Anodizado e vidro	Ferro	Formatado Avon	1,32	7,92
EF-10	02	Sala Intermediária e Vidro	0,30	0,30	0,30	Alum. Anodizado e vidro	Ferro	Formatado Avon	1,32	0,30

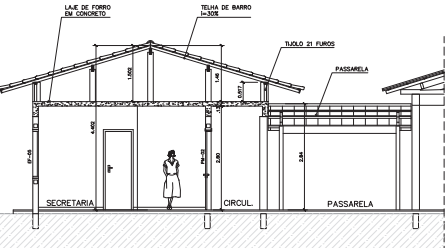

5 CORTE A-A
ESCALA 1:50

Ministério da Educação **FADE** Fundação de Amparo à Pesquisa e Desenvolvimento Científico

ESPAÇO EDUCATIVO URBANO II - DE SALAS DE AULA

ENDEREÇO: FUNDOS

PROPRIETÁRIO: FUNDO DE FORTALECIMENTO PARA A ESCOLA - FUNDESCOLA

AUTORES DO PROJETO: MARCELO TONAZZO LUISA
GUSTAVO SILVEIRA

RESPONSÁVEL TÉCNICO:

PROPRIETÁRIO: _____

AUTOR DO PROJETO: OEA E420 D-EP

AUTOR DO PROJETO: OEA E714 D-EP

RESP. TÉCNICO: _____

DESENHADOR: _____

ARQUITETURA

BLOCO ADMINISTRATIVO
PLANTA BAIXA, CORTES E VISTAS

FOLHA 05/16

REVISÃO: 01-2004 DATA: 10/08/2004 ESCALA: 1:50 REDECA: DESENHO: 1 METR: 1:50

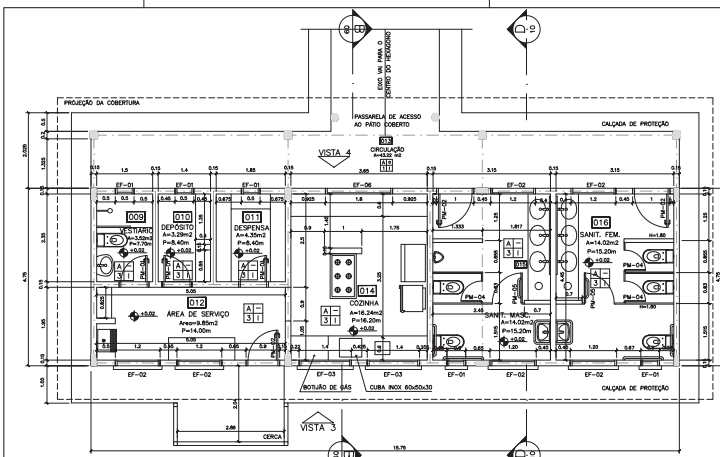

1 PLANTA BAIXA
ESCALA 1:50

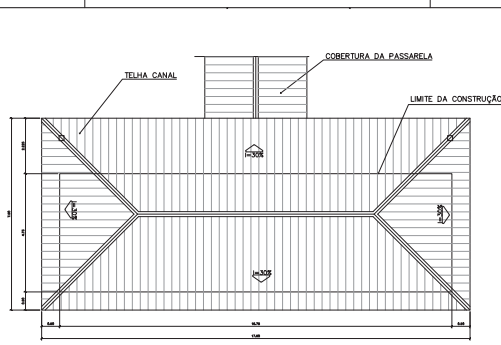

2 PLANTA DE COBERTURA
ESCALA 1:75

ESPECIFICAÇÕES:

PISO
A CERÂMICA PEI 4 30x30 cm
B CIMENTADO DESEMPENHADO

PAREDE
1 PINTURA LATEX ACRILICA
2 PINTURA ACRILICA COM BARRA EM CERÂMICA PEI 3 10x10 cm H= 1,10 cm
3 CERÂMICA PEI 3 10x10 cm ATE O TETO

TETO
1 PINTURA ACRILICA SOBRE RESBOCO
2 TELHADO APARENTE CONFORME COBERTURA ADOTADA (AÇO OU MADEIRA)

RODAPE
C CERÂMICA PEI 4 H= 8cm

QUADRO DE VENTILAÇÃO E ILUMINAÇÃO

COD.	ESPAÇO	ÁREA PISO	ÁREA VENTILAÇÃO	ÁREA ILUMINAÇÃO
000	Inteiro	3,92 m ²	5,20 m ²	5,20 m ²
010	Varanda	3,28 m ²	5,20 m ²	5,20 m ²
011	Deposito	4,35 m ²	5,20 m ²	0,35 m ²
012	Área de serviço	5,85 m ²	3,44 m ²	3,44 m ²
013	Cozinha	16,33 m ²	4,89 m ²	4,89 m ²
014	Sanitário fem.	14,82 m ²	1,74 m ²	1,74 m ²
015	Sanitário fem.	14,82 m ²	1,74 m ²	1,74 m ²

QUADRO DE ESQUADRIAS

QUANTIDADE	TIPO	ESPECIFICAÇÃO	VALOR UNITÁRIO	VALOR TOTAL
01	Porta	Alum. perfilado, vidro 5mm	1,20	1,20
02	Janela	Alum. perfilado, vidro 5mm	1,50	3,00
03	Janela	Alum. perfilado, vidro 5mm	1,50	3,00
04	Janela	Alum. perfilado, vidro 5mm	1,50	3,00
05	Janela	Alum. perfilado, vidro 5mm	1,50	3,00
06	Janela	Alum. perfilado, vidro 5mm	1,50	3,00
07	Janela	Alum. perfilado, vidro 5mm	1,50	3,00
08	Janela	Alum. perfilado, vidro 5mm	1,50	3,00
09	Janela	Alum. perfilado, vidro 5mm	1,50	3,00
10	Janela	Alum. perfilado, vidro 5mm	1,50	3,00
11	Janela	Alum. perfilado, vidro 5mm	1,50	3,00
12	Janela	Alum. perfilado, vidro 5mm	1,50	3,00
13	Janela	Alum. perfilado, vidro 5mm	1,50	3,00
14	Janela	Alum. perfilado, vidro 5mm	1,50	3,00
15	Janela	Alum. perfilado, vidro 5mm	1,50	3,00
16	Janela	Alum. perfilado, vidro 5mm	1,50	3,00
17	Janela	Alum. perfilado, vidro 5mm	1,50	3,00
18	Janela	Alum. perfilado, vidro 5mm	1,50	3,00
19	Janela	Alum. perfilado, vidro 5mm	1,50	3,00
20	Janela	Alum. perfilado, vidro 5mm	1,50	3,00
21	Janela	Alum. perfilado, vidro 5mm	1,50	3,00
22	Janela	Alum. perfilado, vidro 5mm	1,50	3,00
23	Janela	Alum. perfilado, vidro 5mm	1,50	3,00
24	Janela	Alum. perfilado, vidro 5mm	1,50	3,00
25	Janela	Alum. perfilado, vidro 5mm	1,50	3,00
26	Janela	Alum. perfilado, vidro 5mm	1,50	3,00
27	Janela	Alum. perfilado, vidro 5mm	1,50	3,00
28	Janela	Alum. perfilado, vidro 5mm	1,50	3,00
29	Janela	Alum. perfilado, vidro 5mm	1,50	3,00
30	Janela	Alum. perfilado, vidro 5mm	1,50	3,00

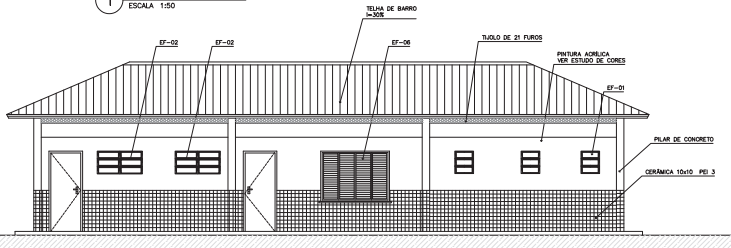

3 VISTA 4
ESCALA 1:50

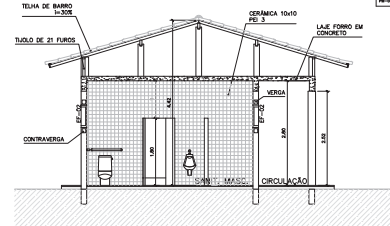

4 CORTE D-D
ESCALA 1:50

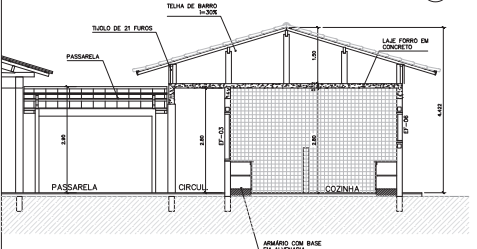

5 CORTE B-B
ESCALA 1:50

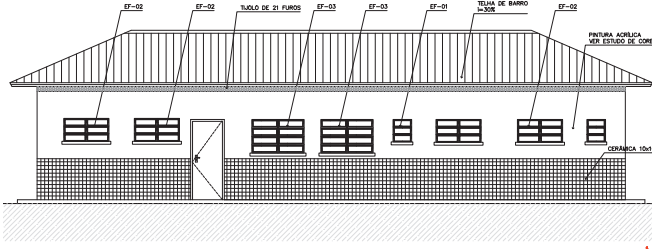

6 VISTA 3
ESCALA 1:50

Ministério da Educação **FADE** Fundação de Amparo à Pesquisa e Desenvolvimento de Pernambuco

ESPAÇO EDUCATIVO URBANO II - DE SALAS DE AULA

ENGENHEIRO: EVERDES

PROPRIETÁRIO: FUNDO DE FORTALECIMENTO PARA A ESCOLA - FUNDESCOLA

AUTORES DO PROJETO: MARCELO TOMAZZO LUISA
GUSTAVO SILVEIRA

RESPONSÁVEL TÉCNICO:

PROPRIETÁRIO: _____

AUTOR DO PROJETO: OEA 8428 D-EP

AUTOR DO PROJETO: OEA 8714 D-EP

RESP. TÉCNICO: _____

ARQUITETURA

BLOCO DE SERVIÇO
PLANTA BAIXA, CORTES E VISTAS

06/16

REVISÃO: _____ DATA: _____ ESCALA: _____ REDUÇÃO: _____ DESENHO: _____ RETOR: _____

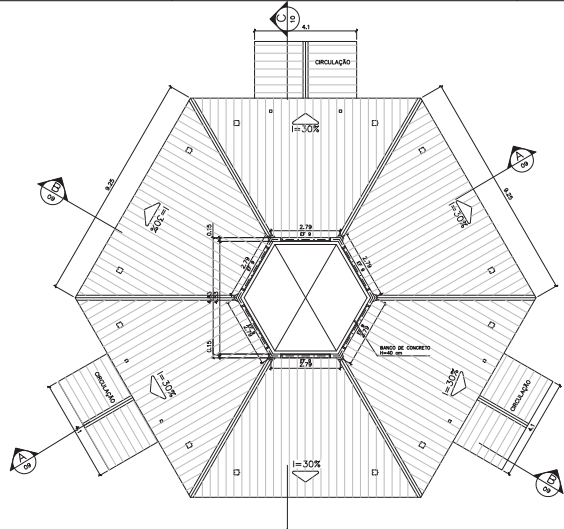
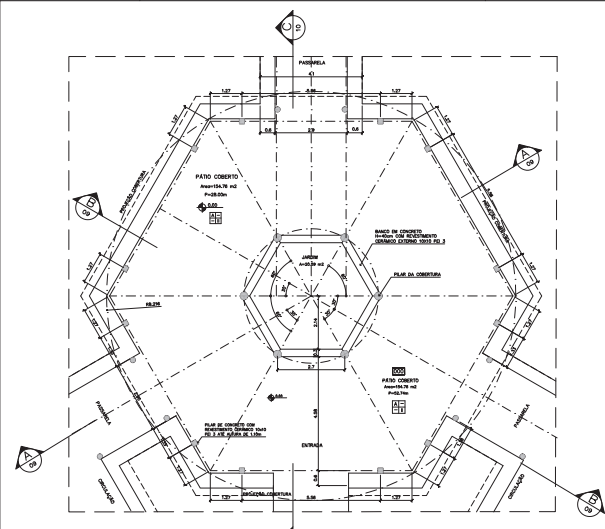

ESPECIFICAÇÕES:

POS
A CERÂMICA PEI 4 30x30 cm
B CIMENTADO DESEMPENHADO

PARDE
1 PINTURA LATEX ACRILICA
2 PINTURA ACRILICA COM BARRA EM CERÂMICA PEI 3 10x10 cm 1m x 1,10 cm
3 CERÂMICA PEI 3 10x10 cm ATE O TETO

TETO
1 PINTURA ACRILICA SOBRE REBOCO
II TELHADO APARENTE CONFORME COBERTURA ADOTADA (AÇO OU MADEIRA)

RODAPE
C CERÂMICA PEI 4 1m x 8cm

NOTAS:

- NÃO TRAR MEDIDAS EM ESCALA. CONVERTER DIMENSÕES IN LOCO
- IDENTIFICAR POSIÇÃO EXATA DOS PILARES NO PROJETO ESTRUTURAL
- IDENTIFICAR DETALHES CONSTRUTIVOS PERTENCENTES AO PROJETO DE DETALHAMENTO
- EM CASO DE CONFLITO DE INFORMAÇÕES ENTRE O PROJETO GRÁFICO E O CONTEÚDO DE ESPECIFICAÇÕES, PREVALECE A INFORMAÇÃO CONTIDA NO DESENHO

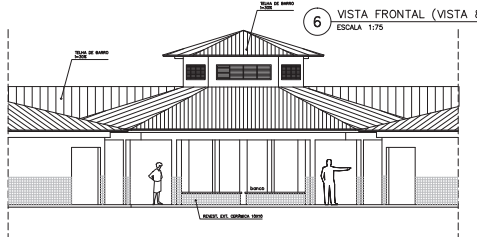
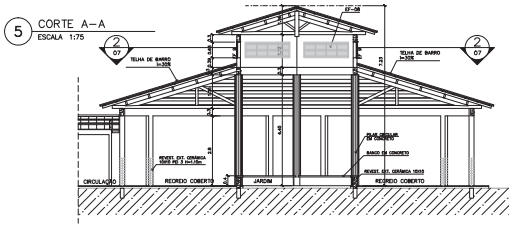
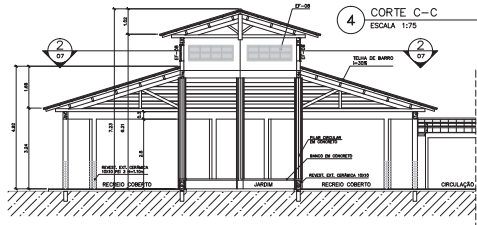
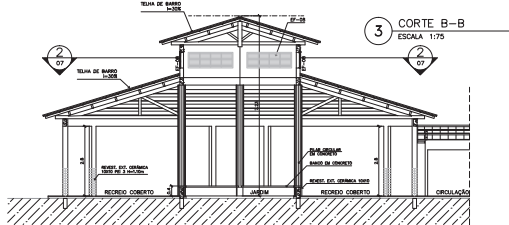

Ministério da Educação **FADE** Fundo Nacional de Desenvolvimento da Educação

ESPAÇO EDUCATIVO URBANO II - DE SALAS DE AULA

ENDEREÇO: DIVERSOS

PROPRIETÁRIO: FUNDO DE FORTALECIMENTO PARA A ESCOLA - FUNDESCOLA

AUTORES DO PROJETO: MARCELO TOMAZZO LUISA
GUSTAVO SILVEIRA

RESPONSÁVEL TÉCNICO:

PROPRIETÁRIO: _____

AUTOR DO PROJETO: OEA EAB D-EP

AUTOR DO PROJETO: OEA R7M D-EP

RESP. TÉCNICO: _____

DAFO: _____

OEA: _____

DAFO: _____

ARQUITETURA

ARQ

PÁTIO CENTRAL
PLANTA BAIXA, CORTES E VISTAS

07/16

REVISÃO: _____ DATA: _____/_____/_____ ESCALA: _____ REDUÇÃO: _____ DESENHO: _____ NOTAS: _____

PASSARELA
PLANTA BAIXA - ESCALA: 1/25

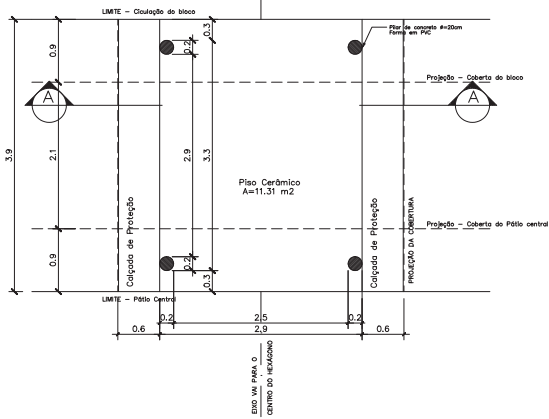

DETALHE 01
Planta Baixa - ESCALA: 1/5

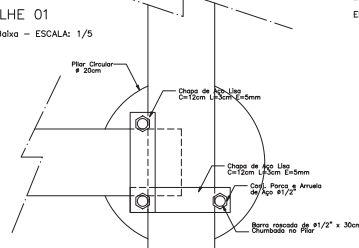

DETALHE 01
Elevação - ESCALA: 1/5

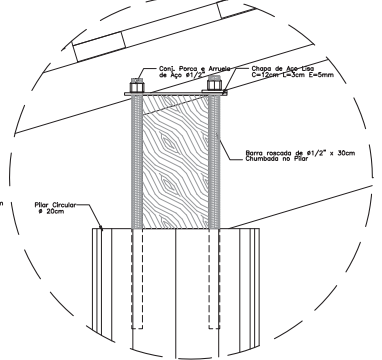

DETALHE 02
Elevação - ESCALA: 1/5

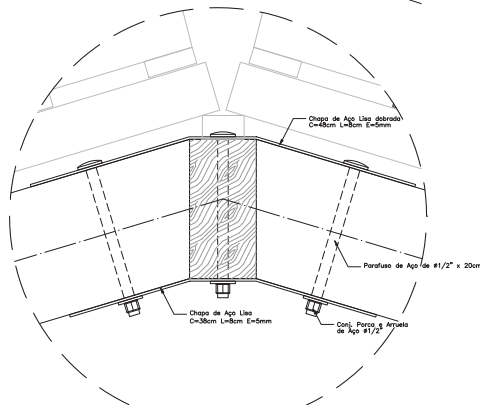

NOTAS:
- NÃO TRAZER MEDIDAS EM ESCALA. CONTER DIMENSÕES IN LOCO
- VERIFICAR POSIÇÃO EXATA DOS PLANOS NO PROJETO ESTRUTURAL
- VERIFICAR DETALHES CONSTRUTIVOS PERTINENTES AO PROJETO DE DETALHAMENTO
- EM CASO DE CONFLITO DE INFORMAÇÕES ENTRE O PROJETO GRÁFICO E O CADERNO DE ESPECIFICAÇÕES, PREVALECE A INFORMAÇÃO CONTIDA NO DESENHO

PASSARELA
PLANTA DE COBERTURA - ESCALA: 1/25

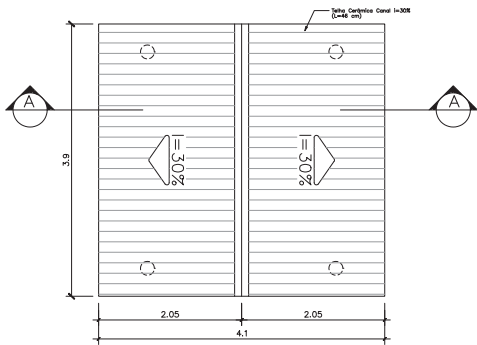

PASSARELA
CORTE A-A - ESCALA: 1/25

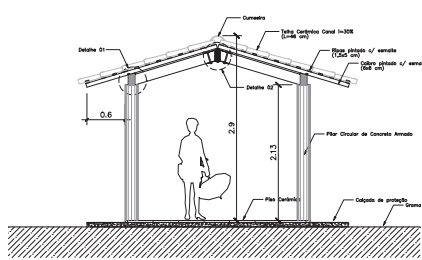

Ministério da Educação FADE <small>Fundo Nacional de Desenvolvimento da Educação</small>		
ESPAÇO EDUCATIVO URBANO II - DE SALAS DE AULA		
ENDREÇO:	ENDERÇO	
PROPRIETÁRIO:	FUNDO DE FORTALECIMENTO PARA A ESCOLA - FUNDESCOLA	
AUTORES DO PROJETO:	MARCELO TOMAZZO LUISA GUSTAVO SILVEIRA	
RESPONSÁVEL TÉCNICO:		
PROPRIETÁRIO:		
AUTOR DO PROJETO:	ORA 8420 D-DF	
AUTOR DO PROJETO:	ORA 8774 D-DF	
RESP. TÉCNICO:		
DUFO	ORA	
DUFO		
ARQUITETURA	ARQ	FOLHA
PASSARELAS PLANTAS e CORTES		08/16
REVISÃO:	DATA:	ESCALA:
01-2004	04/01/2004	1/25
DESENHO:	RETOR:	

ARQUITETURA E CONSTRUÇÃO LTDA. (CNPJ nº 07.040.888/0001-00) - RUA SERRA, 170 - JARDIM SÃO CARLOS - SÃO PAULO - SP - 05411-000

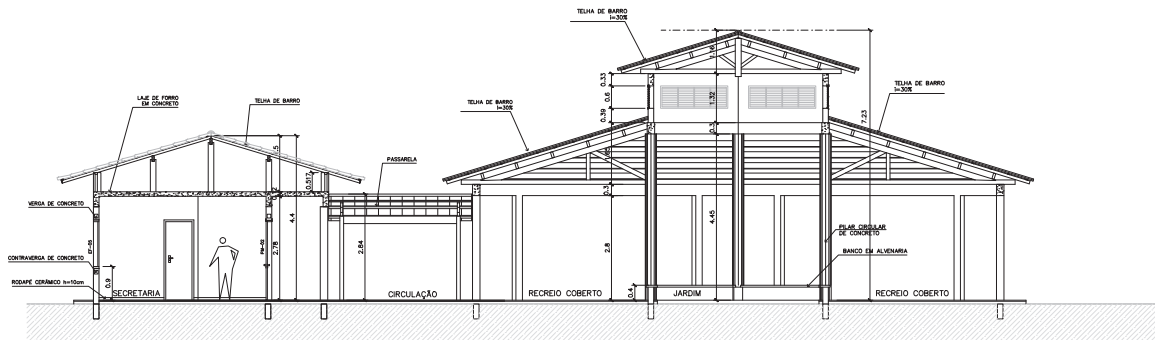

1 CORTE A-A
ESCALA 1:50

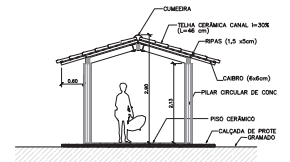

3 CORTE PASSARELA
ESCALA 1:50

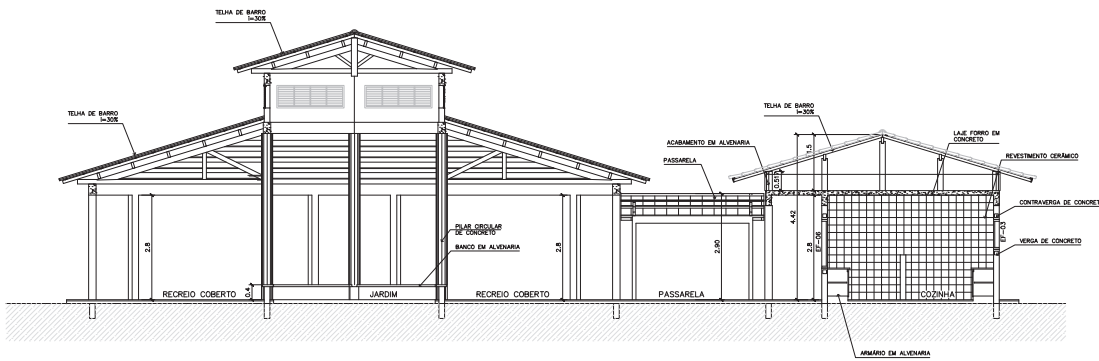

2 CORTE B-B
ESCALA 1:50

Ministério da Educação FADE <small>Fundo Nacional de Desenvolvimento da Educação</small>	
ESPAÇO EDUCATIVO URBANO II - DE SALAS DE AULA	
ENDEREÇO:	ENDERÇOS
PROPRIETÁRIO:	FUNDO DE FORTALECIMENTO PARA A ESCOLA - FUNDESCOLA
AUTORES DO PROJETO:	MARCELO TOMAZZO LUISA GUSTAVO SILVEIRA
RESPONSÁVEL TÉCNICO:	
PROPRIETÁRIO:	
AUTOR DO PROJETO:	ORA 842 2-EP
AUTOR DO PROJETO:	ORA 874 2-EP
RESP. TÉCNICO:	
DUFO	ORA
DUFO	
ARQUITETURA	
CORTE AA e BB CORTE - PASSARELAS	
FOLHA 09/16	
REVISÃO:	DATA:
APR./2008	ESCALA:
REDUZA	DESENHO:
	RETR:

ARQUITETURA E CONSTRUÇÃO LTDA. - END: BR-101 - KM 10 - JARDIM - RECIFE - PE - 51010-000 - FONE: (51) 3441-1111 - FAX: (51) 3441-1112



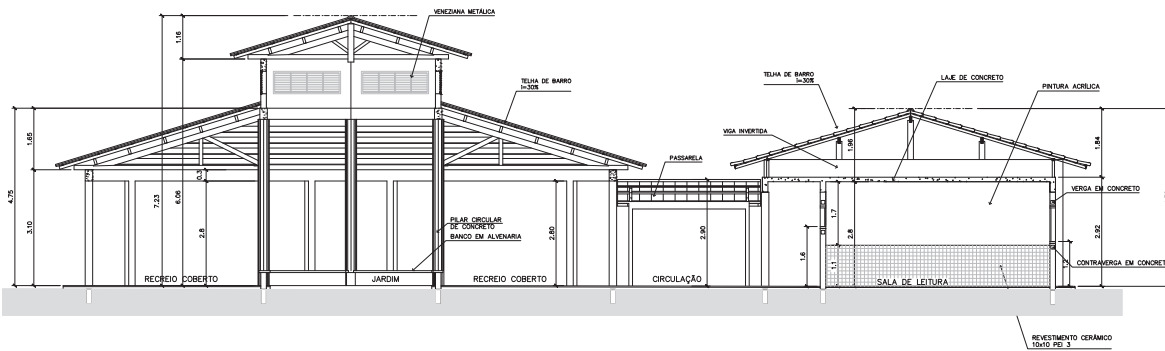

3 CORTE C-C
ESCALA 1:50

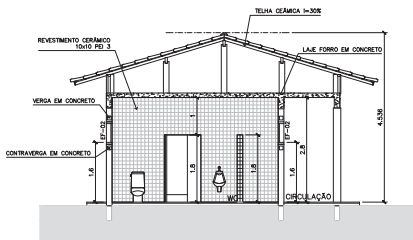

4 CORTE D-D
ESCALA 1:50

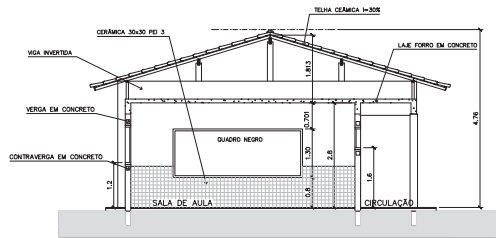

5 CORTE E-E
ESCALA 1:50

Ministério da Educação FADE <small>Fundo Nacional de Desenvolvimento da Educação</small>	
ESPAÇO EDUCATIVO URBANO II - DE SALAS DE AULA	
ENDREÇO:	EVERSOS
PROPRIETÁRIO:	FUNDO DE FORTALECIMENTO PARA A ESCOLA - FUNDESCOLA
AUTORES DO PROJETO:	MARCELO TOMAZZO LUISA GUSTAVO SILVEIRA
RESPONSÁVEL TÉCNICO:	
PROPRIETÁRIO:	
AUTOR DO PROJETO:	ORA 8428 D-EP
AUTOR DO PROJETO:	ORA 8774 D-EP
RESP. TÉCNICO:	
DUFO	ORA
DUFO	
ARQUITETURA	
CORTE C-C, D-D e E-E	
FOLHA 10/16	
REVISÃO:	DATA:
01-2008	04/11/2008
ESCALA:	REDESENHO:
REDUZIDA	
RETOR:	



ARQUITETURA E CONTRUÇÃO S/A

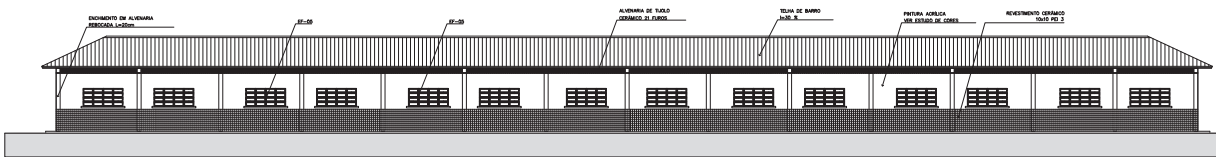

1 VISTA 6 - PEDAGÓGICO
ESCALA 1:75

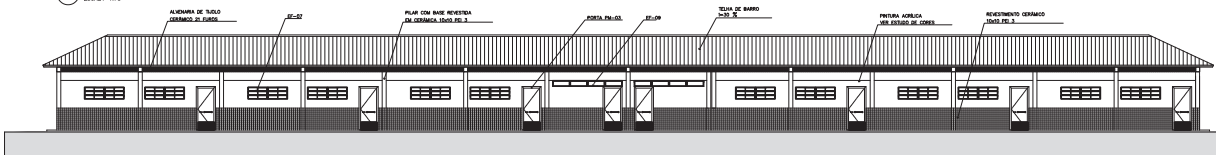

2 VISTA 7 - PEDAGÓGICO
ESCALA 1:75

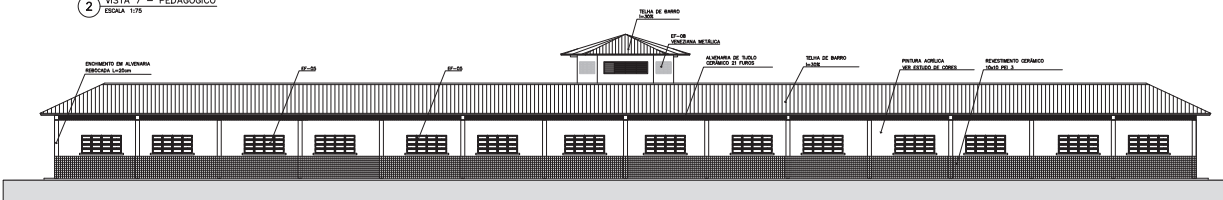

3 VISTA 8
ESCALA 1:75

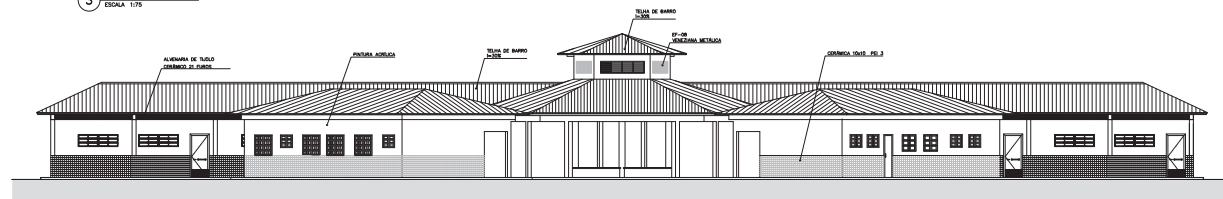

4 VISTA 5
ESCALA 1:75

Ministério da Educação FADE <small>Fundo de Amparo ao Estudante</small>	
ESPAÇO EDUCATIVO URBANO II - DE SALAS DE AULA	
ENDEREÇO: JARDIMES	
PROPRIETÁRIO: FUNDO DE FORTALECIMENTO PARA A ESCOLA - FUNDECOLA	
AUTORES DO PROJETO: SERGIO TRINCO LOBATO	
RESPONSÁVEL TÉCNICO: GUSTAVO SILVEIRA	
PROPRIETÁRIO:	
AUTOR DO PROJETO: GUY SARA ESP	
AUTOR DO PROJETO: GUY SARA ESP	
RESP. TÉCNICO:	
QUANTIDADE DE UNIDADES:	ÁREA:
QUANTIDADE DE UNIDADES:	QUANTIDADE DE UNIDADES:
ARQ	ARQUITETURA VISTAS EXTERNAS
REVISÃO: 01-2008	DATA: 04/01/2008
ESCALA:	SEQUÊNCIA: 1
FOLHA: 11/16	FOLHA:

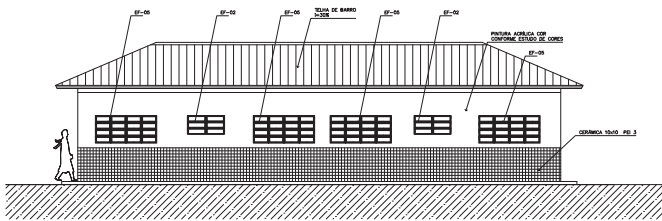

1 VISTA 1 - ADMINISTRATIVO
ESCALA 1:50

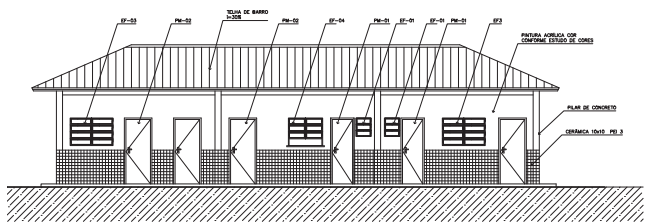

4 VISTA 4 - ADMINISTRATIVO
ESCALA 1:50

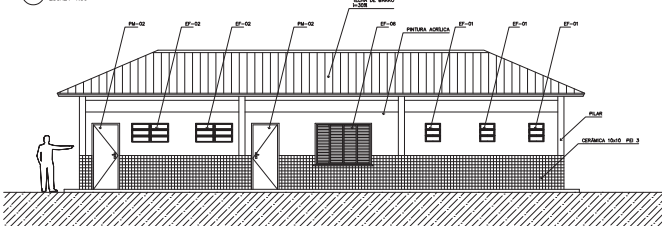

2 VISTA 2 - SERVIÇO
ESCALA 1:50

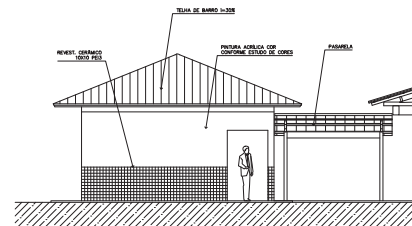

5 VISTA LATERAL - SERVIÇO / ADM.
ESCALA 1:50

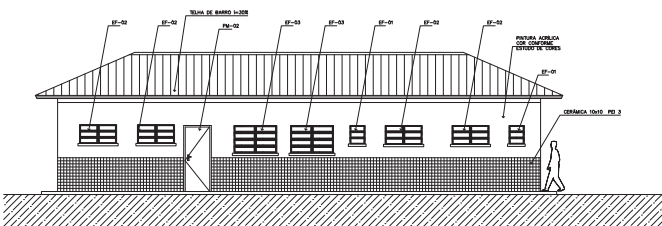

3 VISTA 3 - SERVIÇO
ESCALA 1:50

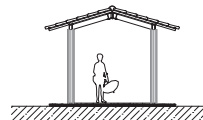

7 VISTA LATERAL - PASSARELA PEDAG.
ESCALA 1:50

NOTAS:
 - NÃO TRAZIR MEDIDAS EM ESCALA, CONSERVAR DIMENSÕES EM LUGAR
 - IDENTIFICAR POSIÇÃO EXATA DOS PILARES NO PROJETO ESTRUTURAL
 - IDENTIFICAR DETALHES CONSTRUTIVOS PERTINENTES AO PROJETO DE DETALHAMENTO
 - EM CASO DE CONFLITO DE INFORMAÇÕES ENTRE O PROJETO GRÁFICO E O CADENHO DE ESPECIFICAÇÕES, PREVALERÁ A INFORMAÇÃO CONTIDA NO DESENHO

Município de Colúmbia FADE <small>Fundação de Amparo à Educação</small> ESPAÇO EDUCATIVO URBANO II - DE SALAS DE AULA	
ENGENHEIRO	ANDRÉS
PROPRIETÁRIO	FUNDO DE FORTALECIMENTO PARA A ESCOLA - FUNDESCOLA
AUTOR DO PROJETO	MARCELO TOMAZZO LEON
RESPONSÁVEL TÉCNICO	ROBERTO SILVA
PROPRIETÁRIO	
AUTOR DO PROJETO	MR 5.140 2/27
AUTOR DO PROJETO	MR 5.140 2/27
RESP. TÉCNICO	
DATA	08/04/2016
ORÇAMENTO	
ARQUITETURA	PROVA
ARQ	VISTAS EXTERNAS
12	16

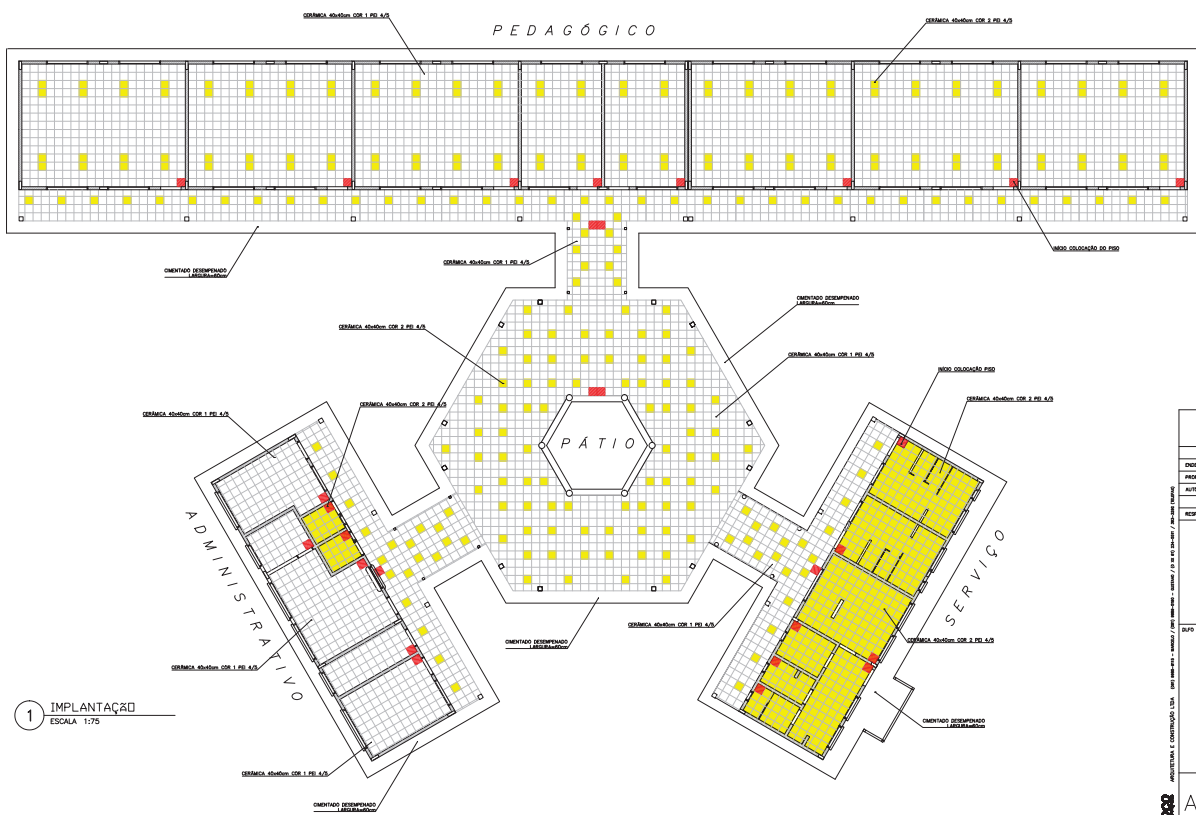

LEGENDA:

- - CERÂMICA cor 1 40x40cm PSE 4/5 ONZA
- - CERÂMICA cor 2 40x40cm PSE 4/5 BESE
- ⬮ - PUNTO DE COLOCAÇÃO DO PISO

1 IMPLANTAÇÃO
ESCALA 1:75

Ministério da Educação FADE <small>Fundo Estadual de Amparo Financeiro às Escolas</small>	
ESPÁLIO EDUCATIVO URBANO II - DE SALAS DE AULA	
DECRETO:	DIVERSOS
PROPOSTA:	FUNDO DE FORTALECIMENTO PARA A ESCOLA - FUNDECOLA
EXTERNE DO PROJETO:	INSTITUTO TECNOLÓGICO UFRJ
RESPONSÁVEL TÉCNICO:	GUSTAVO SILVEIRA
PROPRIETÁRIO:	
AUTOR DO PROJETO:	ANDRÉ RAO 33P
AUTOR DO PROJETO:	ANDRÉ RAO 33P
RESP. TÉCNICO:	
SUP:	DESA
ARQUITETURA	
ARQ	PAGINADA
13/16	
REGIÃO:	DATA:
ESCALA:	DESENHO:
FECH:	

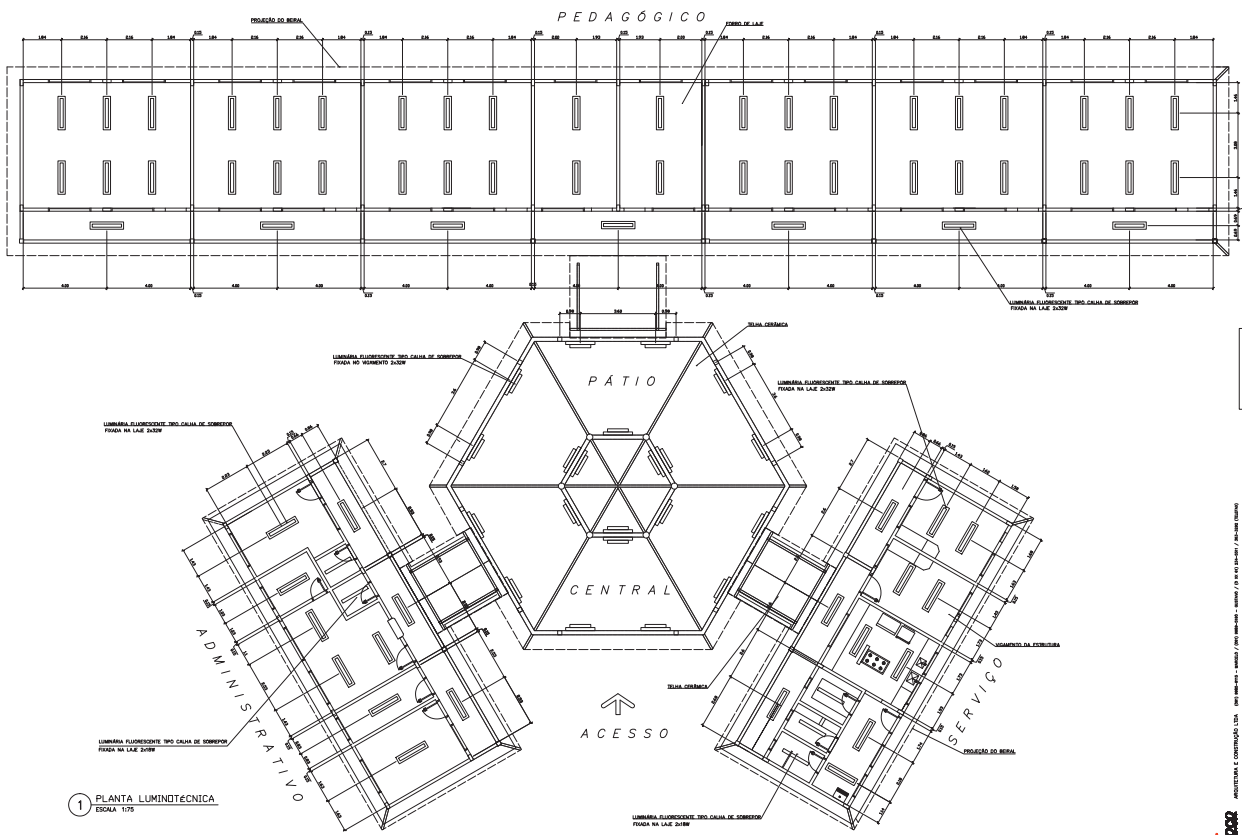

- LEGENDA**
- LUMINÁRIA FLUORESCENTE TIPO CAIXA DE SOBREPOR FIXADA NA LAJE 20x20W
 - LUMINÁRIA FLUORESCENTE TIPO CAIXA DE SOBREPOR FIXADA NO MOMENTO 20x20W
 - LUMINÁRIA FLUORESCENTE TIPO CAIXA DE SOBREPOR FIXADA NA LAJE 20x20W

- NOTAS:**
- NÃO IRAR MEDIDAS EM ESCALA. CONFERIR DIMENSÕES IN LOCO
 - VERIFICAR POSIÇÃO EXATA DOS PLANOS NO PROJETO ESTRUTURAL
 - MENCIONAR DETALHES CONSTRUTIVOS PERTINENTES NO PROJETO DE DETALHAMENTO
 - EM CASO DE CONFLITO DE INFORMAÇÕES ENTRE O PROJETO GRÁFICO E O CADENHO DE ESPECIFICAÇÕES, PREVALECE A INFORMAÇÃO CONTIDA NO DESENHO

Instituto FIDE Fundação de Investimentos em Educação
ESPAÇO EDUCATIVO URBANO II - DE SALAS DE AULA

ENCOMENDADO: **UNIVERSIDADE**
 PROPRIETÁRIO: FUNDO DE FORTALECIMENTO PARA A ESCOLA - FUNESCOLA
 AUTOR DO PROJETO: **WANDER TONAZZI LIMA**
 DESIGNO: **SILVANO**

PROPRIETÁRIO	
AUTOR DO PROJETO	WANDER TONAZZI LIMA
AUTOR DO PROJETO	WANDER TONAZZI LIMA
RESP. TÉCNICO	
DATA	
ÁREA	

1 PLANTA LUMINOTÉCNICA
 ESCALA: 1/10

ARQUITETURA
ARQ
 LUMINOTÉCNICA
 14/16

EF1
 QUANTIDADE: 07
 DIMENSÕES: 50x60 P:150
 MATERIAL: FERRO
 TIPO: JANELA BASCULANTE
 COMANDO CENTRAL
 VIDRO CANALADO 4mm
 LOCAL: WC's ADM, VEST, DESP.
 DEPÓSITO, SANIT. SERV.

EF2
 QUANTIDADE: 06
 DIMENSÕES: 120x60 P:150
 MATERIAL: FERRO
 TIPO: JANELA BASCULANTE
 COMANDO CENTRAL
 VIDRO LISO 4mm
 LOCAL: ARQUIVO, ALMOXARIFADO
 ÁREA SERV. SANITÁRIOS

EF3
 QUANTIDADE: 04
 DIMENSÕES: 140x90 P:120
 MATERIAL: FERRO
 TIPO: JANELA BASCULANTE
 COMANDO CENTRAL
 VIDRO LISO 4mm
 LOCAL: COZINHA, SALA PROF
 DIRETORIA

EF4
 QUANTIDADE: 01
 DIMENSÕES: 120x90 P:120
 MATERIAL: FERRO
 TIPO: JANELA BASCULANTE
 COMANDO CENTRAL
 VIDRO 4mm
 LOCAL: SECRETARIA

EF5
 QUANTIDADE: 14
 DIMENSÕES: 200x90 P:120
 MATERIAL: FERRO
 TIPO: JANELA BASCULANTE
 COMANDO CENTRAL
 VIDRO LISO 4mm
 LOCAL: DIRETORIA, SALA PROF
 SECRETARIA, SALAS AULA

EF6
 QUANTIDADE: 01
 DIMENSÕES: 180x120 P:90
 MATERIAL: CHAPA DOBRADA
 TIPO: JANELA VENEZIANA
 TRAVA CENTRAL
 PASSA-PRATO EM GRANITO
 LOCAL: COZINHA

EF7
 QUANTIDADE: 12
 DIMENSÕES: 200x60 P:150
 MATERIAL: FERRO
 TIPO: JANELA BASCULANTE
 COMANDO CENTRAL
 VIDRO 4mm
 LOCAL: SALAS DE AULA

EF8
 QUANTIDADE: 06
 DIMENSÕES: 220x60 P:---
 MATERIAL: FERRO
 TIPO: JANELA VENEZIANA
 FIXA
 SEM VIDRO
 LOCAL: LANTERNIM

EF9
 QUANTIDADE: 02
 DIMENSÕES: 350x30 P:223
 MATERIAL: FERRO
 TIPO: JANELA BASCULANTE
 COMANDO CENTRAL
 VIDRO LISO 4mm
 LOCAL: SALA INFORMÁTICA
 SALA LEITURA

PM1
 QUANTIDADE: 05
 DIMENSÕES: 70x210
 MATERIAL: MADEIRA C/ PORTAL
 FOLHA EM PINTURA
 LOCAL: ARQUIVO, WC's, DESP.

PM1
 QUANTIDADE: 05
 DIMENSÕES: 70x210
 MATERIAL: MADEIRA C/ PORTAL
 FOLHA EM PINTURA
 LOCAL: ARQUIVO, WC's, DESP.

PM3
 QUANTIDADE: 08
 DIMENSÕES: 90x210
 MATERIAL: MADEIRA C/ PORTAL
 FOLHA EM PINTURA
 LOCAL: SALAS DE AULA
 SALAS INFO E LEITURA

NOTAS:
 - COTAS INDICADAS EM CENTÍMETROS
 - NÃO RETIRAR MEDIDAS EM ESCALA
 - VERIFICAR DETALHAMENTO NA PRANCHA DET01 E DET02
 - "PM3" ADEQUADA À NORMA ABNT 9050/2004

Ministério da Educação		FADE Fundação de Amparo à Pesquisa do Estado de Pernambuco	
ESPAÇO EDUCATIVO URBANO II - 06 SALAS DE AULA			
ENDEREÇO:	DIVERSOS		
PROPRIETÁRIO:	FUNDO DE FORTALECIMENTO PARA A ESCOLA - FUNDESCOLA		
AUTORES DO PROJETO:	MARCELO TOMAZZO LUISA GUSTAVO SILVEIRA		
RESPONSÁVEL TÉCNICO:			
PROPRIETÁRIO:			
AUTOR DO PROJETO:	OEA 8428 D-EP		
AUTOR DO PROJETO:	OEA 8774 D-EP		
RESP. TÉCNICO:			
DAFO	OEA		
DAFO			
ARQUITETURA		FOLHA	
ARQ		15/16	
REVISÃO:	DATA:	ESCALA:	DESENHO:
01-2006	04/01/2006		

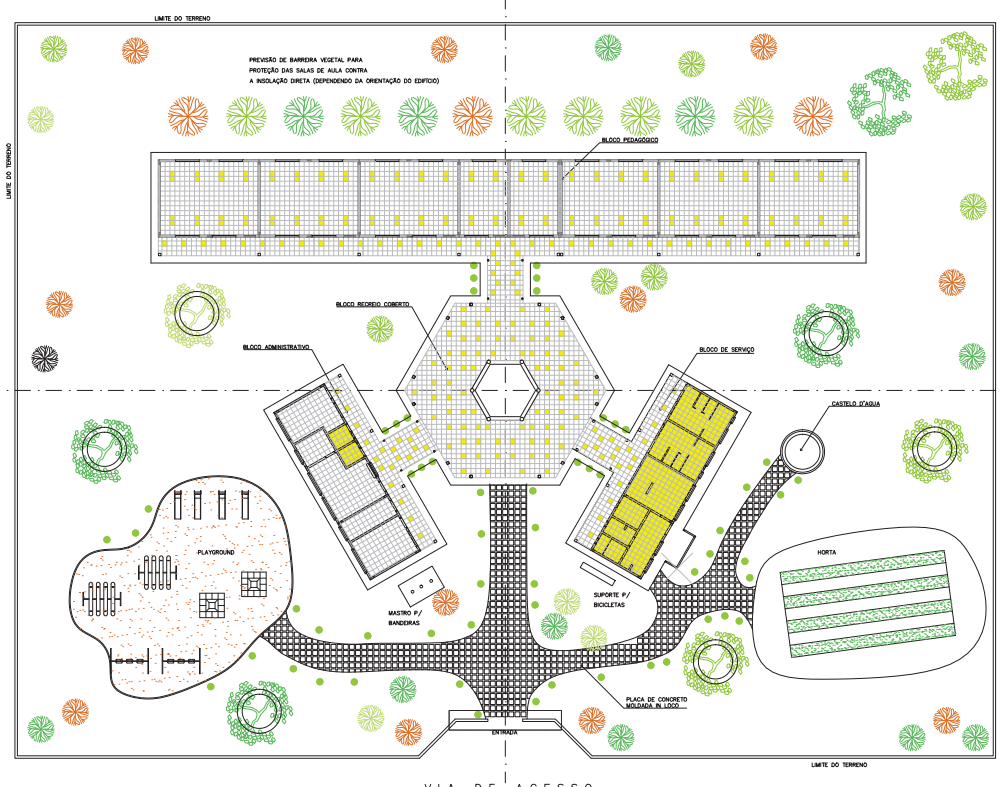

NOTA :
A IMPLANTAÇÃO APRESENTADA É APENAS SUGESTIVA, EM UM TERRENO FICTÍCIO,
DEVENDO HAVER PROJETO ESPECÍFICO PARA CADA SITUAÇÃO.

1 PAISAGISMO
ESCALA 1:100

Ministério da Educação FADE <small>Fundação de Amparo à Pesquisa do Estado de Pernambuco</small>	
ESPÁÇO EDUCATIVO URBANO II - 06 SALAS DE AULA	
TIPO DE PROJETO:	DIVERSOS
PROPOSTA:	PLANO DE FORTALECIMENTO PARA A ESCOLA - FUNDECOLA
ÁREAS DE PROJETO:	ÁREAS DE TERRENO URBANO
RESPONSÁVEL TÉCNICO:	QUIRINO ALMEIDA
PROFESSOR:	
AUTOR DO PROJETO:	ANDRÉ LUIS DE SOUZA
AUTOR DO PROJETO:	ANDRÉ LUIS DE SOUZA
REP. TÉCNICO:	
DATA:	02/04/2010
ESCALA:	1:100
DESENHO:	
REVISÃO:	
ARQUITETURA	FORMA
ARQ	PROPOSTA DE PAISAGISMO 16/18